Histoire de la Maison des Jeunes et de la Culture Centre Social du Briançonnais

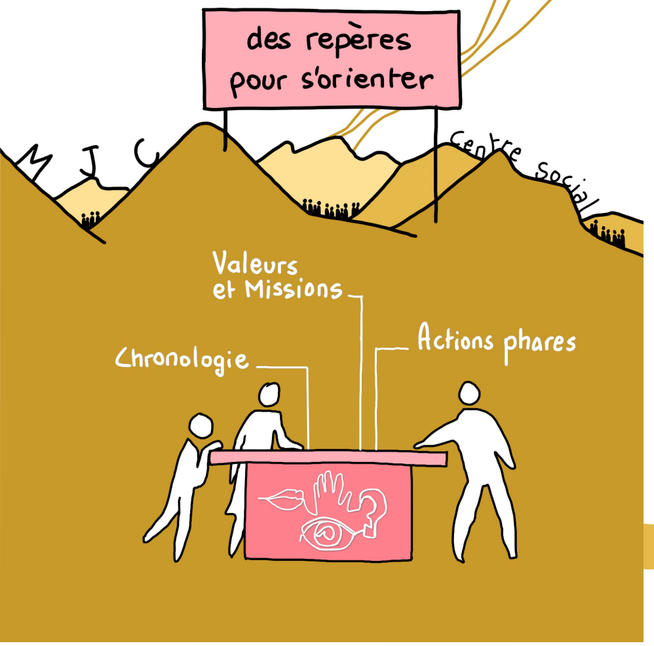

Avant sa fermeture définitive
en décembre 2022,
la MJC-CS du Briançonnais a eu
un dernier souhait :
retracer et transmettre à la société
d'aujourd'hui toute la richesse
de cinquante-sept années
de vie associative
et d'éducation populaire.

De ce souhait est sont nés le livre
de François Beaune et ce document.

Puissent nos récits donner envie
de créer d'autres lieux partagés
et d'imaginer les initiatives
citoyennes d'aujourd'hui.

Co-édition :

Cause perdue éditions
https://editionscauseperdue.fr

Éditions transhumances
www.transhumances.com

© Éditions Transhumances
05100 Val-des-Prés

Facilitation graphique : Anne Bosquet
https://www.annebosquet.com
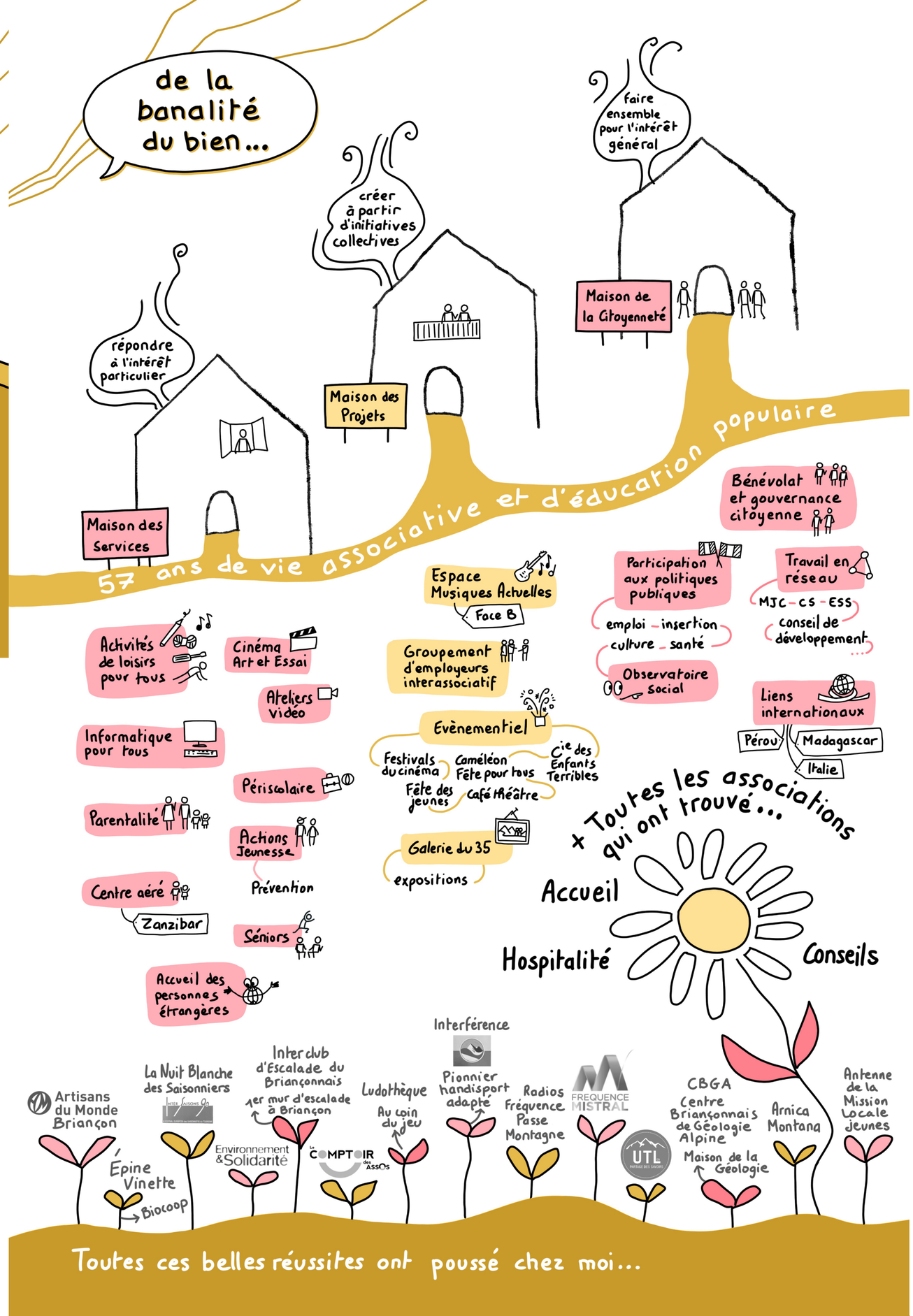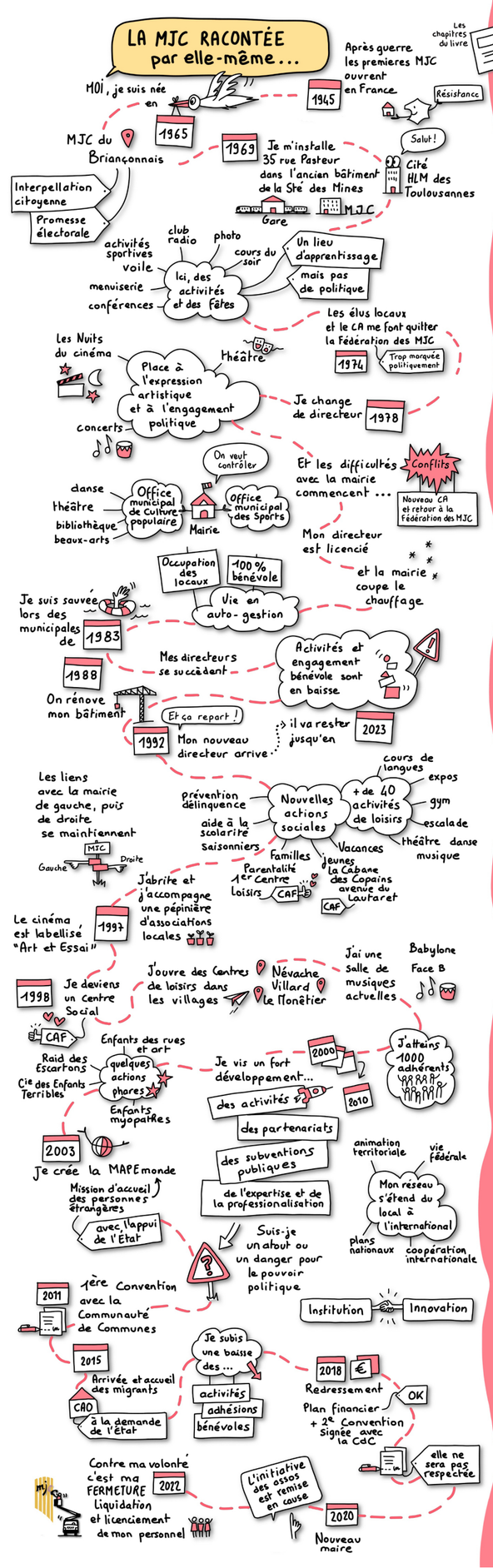
avril 2026